

# MASTER UNIVERSITARIO DI I LIVELLO IN SUSTAINABLE HUMAN RESOURCE MANAGEMENT



**III<sup>a</sup> EDIZIONE - ANNO ACCADEMICO 2024-25**

In collaborazione con



Con il patrocinio di:



Sponsor:



**Deloitte.** Logista



# 9 BUONE RAGIONI

**1** **Primo master universitario** in Italia che integra strategie di **sostenibilità e processi HR** e forma competenze molto richieste dal mercato del lavoro.

**2** Docenti universitari assieme a consulenti, formatori e coach, imprenditori, manager e professional, con **metodologie innovative e esperienziali**.

**3** **Case studies aziendali**, simulazioni, esercitazioni, project-work.

**4** **Stage** in un'impresa, società di consulenza, istituzione o amministrazione pubblica.

**5** **Career coaching – incontri one to one** con un coach per orientare lo sviluppo di carriera.

**6** **Disegno di carriera** nell'ambito dello sviluppo organizzativo, del welfare aziendale, del DE&I e dello Human Resource Management.

**7** **Laboratori di leadership development**, per sviluppare competenze relazionali, di team working, di comunicazione.

**8** Report di **Intelligenza culturale**, grazie al supporto di un Cultural Intelligence Facilitator certificato.

**9** **Corso di English for People Management** per sviluppare competenze linguistiche in ambito HRM.

## PER SCEGLIERE QUESTO MASTER

# PERCHÉ QUESTO MASTER

Le organizzazioni sono sempre più chiamate a confrontarsi con le sfide della **sostenibilità**, intesa come capacità di creare valore nel lungo periodo per tutti gli stakeholder, combinando la capacità competitiva con la salvaguardia dell'ambiente e del benessere della comunità e dei propri collaboratori.

Integrare le strategie di sostenibilità all'interno delle organizzazioni rappresenta una sfida per il management e richiede la capacità di **sviluppare un mindset e un orientamento valoriale e comportamentale nuovo**, in cui ogni scelta strategica e gestionale sappia tenere in considerazione non solo il raggiungimento degli obiettivi economici ma anche l'equità, lo sviluppo personale e sociale, il benessere e la tutela ambientale.

Il Master in Sustainable Human Resource Management dell'Università Europea di Roma è il **primo master italiano che affronta i temi strategici della gestione delle risorse umane in una chiave di sostenibilità**.

Forma figure professionali caratterizzate da approcci e competenze multidisciplinari, capaci di:

- cogliere le nuove istanze sociali ed economiche della sostenibilità;
- progettare e implementare pratiche di gestione delle risorse umane che mettano la persona al centro delle strategie di sostenibilità;
- creare e gestire ambienti di lavoro attenti al benessere, alla soddisfazione e alla valorizzazione degli individui, alla loro salute psico-fisica e sicurezza.



## CHI DOVREBBE SCEGLIERE QUESTO MASTER

Laureati triennali o magistrali in qualsiasi disciplina.

Professionisti e HR manager che operano, con diversi ruoli, nell'ambito di aziende e società benefit, organizzazioni e istituzioni.

Professionisti e manager che operano all'interno di aziende e amministrazioni pubbliche con ruoli di guida e accompagnamento nella transizione verso la sostenibilità della gestione.

Il Master forma professionisti in grado di progettare sistemi e pratiche di HRM e disegnare la propria carriera in ambiti e/o funzioni di **Direzione Risorse Umane, Organizzazione, Diversity & Inclusion, Welfare e benessere organizzativo**; nonché di ricoprire ruoli di responsabilità con un mindset improntato ai principi della sostenibilità per gestire persone e team.

L'ammissione al master è subordinata ad una positiva valutazione del curriculum del candidato nonché al superamento di un colloquio motivazionale.

# COSA POTRAI FARE DOPO IL MASTER



Operare all'interno della Direzione Risorse Umane di organizzazioni, aziende private e della pubblica amministrazione, nelle aree del reclutamento e selezione, sviluppo, rewarding, welfare, comunicazione interna, sviluppo organizzativo.

Operare in organizzazioni, aziende private e della pubblica amministrazione all'interno delle funzioni People Care, Welfare e Benessere organizzativo.

Ricoprire ruoli di responsabilità quali Sustainability manager, ESG manager, Sustainable resource manager.

Avviare una carriera nella consulenza aziendale, di direzione e organizzativa.

Operare all'interno di società di formazione.

# PIANO FORMATIVO

IL MASTER È ARTICOLATO  
IN CORSI DI GENERAL MANAGEMENT,  
CORSI SPECIALISTICI, SEMINARI E LABORATORI.



# I CORSI DI GENERAL MANAGEMENT

Per acquisire conoscenze e metodologie fondamentali per operare all'interno di imprese e organizzazioni.

La finalità di questi corsi è quella di mettere tutti i partecipanti, a prescindere dal proprio background accademico, in grado di comprendere le principali discipline economiche, manageriali e informatico-statistiche.

Uno specifico corso sarà dedicato a migliorare la conoscenza della lingua inglese applicata al management delle risorse umane (English for people management).



# I CORSI SPECIALISTICI

Per organizzare e sviluppare un mindset e portafoglio di competenze fondamentali per disegnare un *sustainable people management* che le direzioni risorse umane e, quanti hanno la responsabilità di organizzare e gestire imprese e persone, devono accogliere e praticare.

# I SEMINARI E I LABORATORI

Per accrescere la consapevolezza circa le principali sfide e i **trend emergenti** del sustainable HRM.

Per lavorare attivamente e responsabilmente, individualmente e in gruppi, attraverso la **guida di studiosi, coach, consulenti e practitioner**.

Per migliorare le capacità di lettura critica dei contesti culturali, sociali, economici e sulle più rilevanti **people & social skill** che abilitano la gestione sostenibile delle persone.

Inoltre:

Percorso di **career coaching individuale** per sostenere ciascun partecipante nella individuazione e gestione di percorsi lavorativi di successo;

Laboratorio per lo sviluppo **dell'Intelligenza culturale**, con il supporto di un Cultural Intelligence facilitator certificato, per conseguire l'attestazione del livello di Intelligenza Culturale.

	SSD	CFU
<b>GENERAL MANAGEMENT</b>		
Contabilità e bilancio. Il management accounting per la sostenibilità	SECS-P/07	2
Statistica per l'HR management	SECS-S/03	2
Informatica per l'HR management	INF/01	2
Strategie d'impresa e sviluppo sostenibile	SECS-P/08	1
Business English for people management		3
<b>Totale General Management</b>		<b>10</b>
<b>CORSI SPECIALISTICI</b>		
Gestione sostenibile delle risorse umane. Disegnare un framework per il people management	SECS-P/10	2
Comportamento organizzativo e leadership sostenibile	SECS-P/10	2
Organizzazione aziendale e job design. Progettare ambienti di lavoro sostenibili	SECS-P/10	2
Le tutele del lavoro nella transizione verso la sostenibilità	IUS/07	1
Benessere individuale e organizzativo. Creare ambienti di lavoro sostenibili	M-PSI/06	2
Reclutamento e selezione. Cercare un equilibrio sostenibile	SECS-P/10	2
Valutazione. Oltre la misura per valorizzare la persona	SECS-P/10	2
Sviluppo. L'orientamento relazionale del people management che si prende cura	SECS-P/10	3
Reward management. Riconoscere e premiare in modo sostenibile	SECS-P/10	2
Diversity & Inclusion. Riconoscere e valorizzare l'unicità della persona come pratica di sostenibilità	SECS-P/10	1
Digital HRM. Trasformazione digitale e applicazioni per il people management	SECS-P/10	1
<b>Totale Corsi specialistici</b>		<b>20</b>

	SSD	CFU
<b>LABORATORI</b>		
Sustainable work trends. Seminari con esperti e testimonianze di imprenditori e people manager	SECS-P/10	2
Leadership development. Laboratori per lo sviluppo di people, cultural & social skills	SECS-P/10	4
<b>Totale Laboratori</b>		<b>6</b>
Totale attività didattiche		<b>36</b>
<b>CAREER COACHING. DISEGNARE LO SVILUPPO DELLA PROPRIA CARRIERA</b>		<b>1</b>
<b>ELABORATO FINALE</b>		<b>10</b>
<b>STAGE/PROJECT WORK</b>		<b>13</b>
<b>Totale Master</b>		<b>60</b>

# PERCORSO DIDATTICO

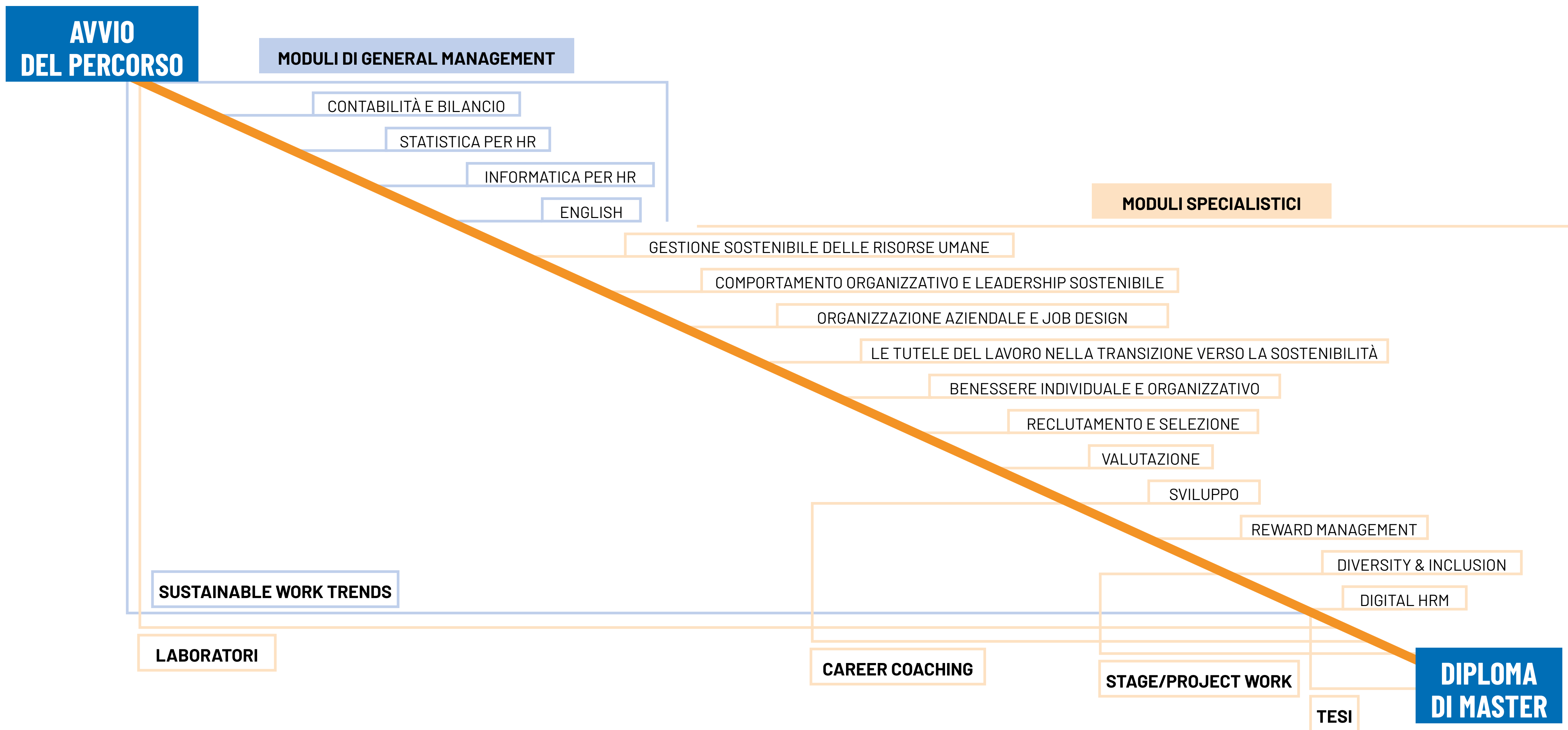



# DALL'ESPERIENZA DEL MASTER...



*"Con questo master vogliamo sostenere la carriera di quanti credono che gli ambienti di lavoro debbano essere sostenibili e generare benessere per le persone oltre che performance economico-organizzative"*

**Silvia Profili,  
Direttrice del Master  
in Sustainable HRM**



*"C'è bisogno di un vero e proprio cambio di paradigma nella gestione delle risorse umane. Dobbiamo leggere con le lenti della sostenibilità tutte le azioni di people management".*

**Gabriele Gabrielli,  
Presidente Fondazione  
Lavoroperlapersona**



*"Ci appassiona la possibilità di fornire nuove prospettive del mondo HR alle persone che si avvicinano al Master, allenarle ad essere inclusive e ad adottare approcci sostenibili"*

**Francesca Garofalo,  
Coordinatrice del Master  
in Sustainable HRM**



*"È fondamentale diffondere una consapevolezza condivisa sul significato della sostenibilità in ambito people, accogliere il punto di vista delle nuove generazioni e co-disegnare insieme sistemi di gestione che siano realmente più sostenibili e inclusivi"*

**Luisa Lombardo,  
Director Human Capital,  
Deloitte**



*"Il master mi ha permesso di sviluppare conoscenze e competenze per operare in ambito people con una formazione che incontra le richieste della mia generazione: rimette al centro la persona in modo da costruire insieme ambienti di lavoro inclusivi e innovativi"*

**Angela Gagliardi,  
People&Organization intern,  
Intellera Consulting**

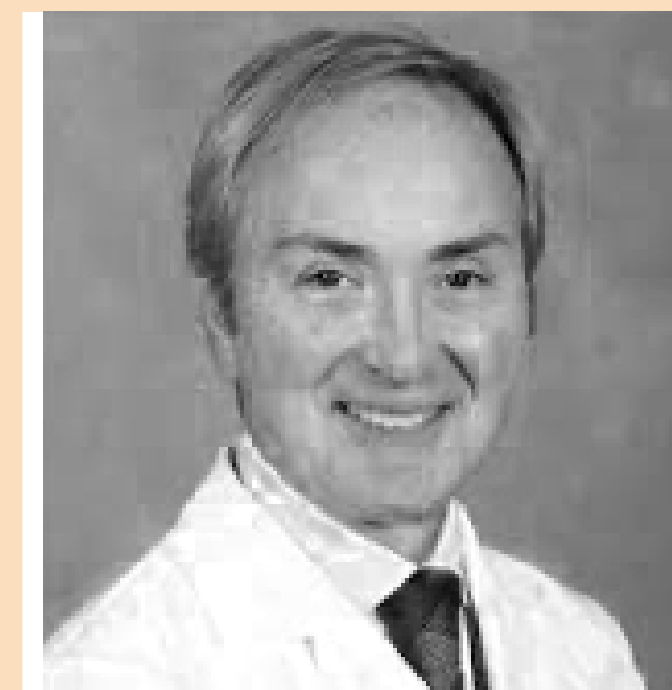

*"Con il Master ho approfondito le mie conoscenze HR e compreso cosa vuol dire sostenibilità nella gestione delle persone. È stato per me un percorso di fondamentale importanza per gli argomenti trattati, per la passione e la chiarezza della faculty e dal punto di vista umano"*

**Lino Calvani,  
Medico, Adjunct Associate  
Professor TUFTS USDM**

# CALENDARIO E ORGANIZZAZIONE DELLE ATTIVITÀ DIDATTICHE

Novembre 2024 - novembre 2025

Didattica in modalità ibrida:

giovedì 14:00-17:30  
(un giovedì al mese in presenza)

venerdì 9:30-13:00 / 14:00-17:30  
(tre venerdì al mese a distanza, uno in presenza)



## QUOTA DI ISCRIZIONE

€ 5.900 per **iscrizione dopo il 30/07/2024**

€ 4.790 per **studenti e laureati UER dopo il 30/07/2024**

€ 5.000 per **iscrizione entro il 30/07/2024**

€ 4.500 per **studenti UER con iscrizione entro il 30/07/2024**

€ 2.950 per **uditori**

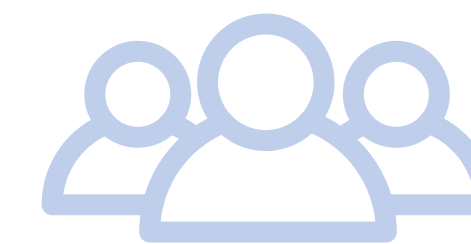

## HANNO COLLABORATO CON NOI

(per docenze, testimonianze, stage)

ASviS  
Bosch  
Deloitte  
Enel  
Iccrea  
Intellera  
Mercer  
MIDA  
PML  
Radio Dimensione Suono  
SustainablItaly  
Unilever  
Welliba  
WindTre



**Per informazioni**

Dott.ssa Chiara Messina

✉ chiara.messina@unier.it

☎ +39 3888394239

🌐 [universitaeuropadiroma.it](http://universitaeuropadiroma.it)

